

# CUENTA PÚBLICA

## 2023



PUERTO MONTT

---

Puerto Montt, 26 de marzo de 2024



# TEMAS

- a) Historia.
- b) PID.
- c) Equipo directivo.
- d) Hitos 2023.
- e) Colegio en cifras.
- f) Actividades de Formación
- g) Gestión académica.
- h) Gestión administrativa.
- i) Centro de Padres
- j) Consejo Escolar.
- k) Centro de alumnos.
- l) Apoyo a las familias.



## a) Historia

- El colegio Santo Tomás Puerto Montt es el continuador de la tarea educativa realizada durante 8 años por el Liceo Particular CIDEC que fuera fundado el año 1981.
- El año 1989 cambia su nombre al actual.
- Es a partir del año 2005, que forma parte de los Colegios Santo Tomás.
- Este año cumpliremos 35 años.

### • Misión:

Somos Colegios de orientación católica, inspirados en el pensamiento de Santo Tomás de Aquino. Cultivamos una educación de calidad centrada en los alumnos/as y el logro de sus aprendizajes. Promovemos la búsqueda de la verdad y el ejercicio de la libertad responsable. Generamos espacios y ambientes propicios para un adecuado clima de convivencia escolar. Propiciamos el estudio, el trabajo y el espíritu de emprendimiento.

Reconocemos a los padres y apoderados como los principales educadores y los apoyamos en la formación de sus hijos como personas que desarrollan virtudes y competencias para desenvolverse responsablemente en la sociedad.

### • Visión:

Ser reconocidos como un colegio que, a la luz del pensamiento de Santo Tomás de Aquino, constituye una alternativa educacional de calidad basada en la responsabilidad de la gestión de sus procesos y resultados. Que promueven el desarrollo académico y social de todos los integrantes de la comunidad educativa, a fin de colaborar en la construcción de una sociedad más justa y solidaria.

## b) Proyecto Institucional de Desarrollo

- Durante el segundo semestre de 2022 se llevó a cabo el proceso del Proyecto Institucional de Desarrollo, liderado por la dirección del colegio y en conjunto con los actores de la comunidad docente, asistentes de la educación, alumnos y apoderados.
- A través de la creación de espacios de participación, análisis, reflexión se elaboró el Plan que nos orientará estratégicamente en el trabajo académico y formativo entre el 2023 al 2027.
- El Proyecto Institucional de Desarrollo nos ayudará a navegar juntos como institución bajo una definición que nos dé sentido y unidad, y en donde todas nuestras virtudes se agrupen y se potencien para el cumplimiento de la visión y misión de nuestro proyecto educativo.

### Los ejes centrales:

- Formar ciudadanos para el Bien Común.
- Excelencia académica que forme en habilidades para el siglo XXI.
- Ambientes estimulantes que promuevan el aprendizaje, la inclusión y la amistad.
- Gestión y espacios que faciliten el aprendizaje.
- Promoción de formadores y líderes.
- Búsqueda de oportunidades tecnológicas y digitales para el siglo XXI.





# ¡34 AÑOS

BRILLANDO JUNTOS EN EL  
CAMINO DEL CONOCIMIENTO!

YO QUIERO SER  
ASTRONAUTA

¡SUEÑA EN  
GRANDE!

Apoyando a nuestros  
estudiantes a descubrir su  
potencial.



## c) Equipo directivo



**JESSICA LOBOS FUENTES**  
DIRECTORA



**JORGE DÍAZ CASTILLO**  
ADMINISTRADOR



**LORENZO AMPUERO  
AMPUERO**  
JEFE UTP ED. PARV. Y BÁSICA



**KAREN LARA CUITIÑO**  
JEFE UTP ENSEÑANZA MEDIA



**FRANCISCA YÁÑEZ LÓPEZ**  
INSPECTORA GENERAL ED.  
PARV. Y BÁSICA



**NICOLÁS FUENTEALBA  
OYARCE**  
INSPECTOR GENERAL  
ENSEÑANZA MEDIA



**FABIÁN PEÑA ACEVEDO**  
ENCARGADO DE CONVIVENCIA  
ESCOLAR



**CLAUDIA SILVA SILVA**  
ORIENTADORA



## d) Hitos 2023

- Primer año de ejecución del PID
- Inicia Sistema de Reconocimiento Profesional Docente en el colegio.
- Incorporación de Educación Parvularia al PIE.
- Equipo del colegio se consagra ganador por segundo año consecutivo de la Feria Antártica Escolar, logrando como premio participar de una Expedición científica a la Antártica.
- Primer año con un Proyecto de Jornada Escolar Completa reformulado.
- Se completa con tres cursos en cada nivel de enseñanza (A – B – C)





## Extensión:

- Congreso Antártico ULaGos.
- Transferencias de Experiencia Científica Liceo Manuel Montt.
- Congreso Internacional Joint Science Education Project.

- GANADORES FAE 2022 (VIAJE MARZO 2023) 59° EXPEDICIÓN CIENTÍFICA
- GANADORAS FAE 2023 (VIAJE ENERO 2024) 60° EXPEDICIÓN CIENTÍFICA

## e) Colegio en cifras

- 1483 alumnos.
- 1193 familias.
- 58 Profesores
- 37 Asistentes de la educación
- 25 Profesionales Pie
- 4 Profesionales equipo de convivencia
- **109** alumnos egresados
- **88,8%** postulantes son aceptados en la carrera de su preferencia.
  - **43%** vulnerabilidad (E. básica 2023)
  - **42%** vulnerabilidad (E. media 2023)
  - **98,7%** aprobación y promoción 2023.



## e) Colegio en cifras

- 8.834 mt<sup>2</sup> construidos.
- 14.078 mts terreno.
- 1 gimnasio.
- 2 laboratorios de computación
- 1 laboratorio de ciencias.
- 2 bibliotecas.
- 44 salas de clases.
- Sala de música
- Sala de Artes.
- Sala de Teatro y Danza
- Sala Sensorial
- 2 salas de baños por nivel (damas/varones).
- 2 canchas
- 30 estudiantes por curso Ed. Parvularia.
- 38 estudiantes por curso desde 1ero básico a 4to medio.



## f) Actividades de Formación

### **Pastoral (Fortalecimiento)**

Liturgias por curso.

Celebración de Hitos del calendario litúrgico.

- Primeras comuniones.
- Confirmaciones.
- Actividades solidarias:  
Pastoral Juvenil (Fundación Manos solidarias)  
Más de 500 juguetes para Navidad (CEDEAL – Pastoral Juvenil)  
Una Cena para Jesús – Hogar de Cristo

### **Orientación**

Retiros desde 7mo básico a 4to medio.

Articulación entre el Programa Socioemocional – Valor del mes – Programa de asignatura de Orientación.

Programa de Orientación Vocacional, visitas y charlas.

Inscripción PAES

Charlas de Acceso a la Educación Superior y beneficios estudiantiles.

Seguimiento de casos socioemocionales (253)

Intervenciones en cursos y charlas externas de prevención y autocuidado.

Aplicación DIA Socioemocional.

### **Formación ciudadana**

Apoyo a CEDEAL

Elección de directivas de estudiantes por curso.

Realización de Actos cívicos por curso.

Celebración de efemérides nacionales importantes.

Día del estudiante - Aniversario colegio – Día Profesor y asistente de la educación.

Apoyo a actividades patrimoniales: Noche de San Juan, Cuecazo, Gala Folclórica.

Vinculación con el medio: Campañas Teletón – Coaniquem.

### **Convivencia escolar**

Vigilia de Cuartos medios

Coordina acciones del Plan de Gestión de la Convivencia Escolar.

Ceremonias de premiación y sellos formativos.

Premiación cursos con mejor asistencia.

Conversatorios para Padres.

Intervenciones en aula y jornadas de prevención.

Recreos entretenidos y actividades día contra el acoso escolar, día de la convivencia escolar.

Cápsulas en redes sociales.

Difusión del Reglamento Interno Escolar.

Trabajo con redes – PISE/SENAPRED



**NO**

te quedas

**GALLADO,**

ponle un alto



**AL**



**BULLYING**

ad todos

IMPORTANTES

y por eso

**NO NOS RESPETAMOS**



**¡RE(VERDA!**

QUE LA CONVIVENCIA ESCOLAR TAMBIÉN

**SE CUIDA**

EN LAS REDES SOCIALES



Un tomasin@  
**sueña**  
¡EN GRANDE!



'TRABAJA A DIARIO  
para hacerlo



**LISTOS!**

ABC



**Para aprender**





**ACCIONES FORMATIVO - PASTORALES.**

Las actividades pastorales brindan un aprendizaje formativo pastoral a través de las diferentes experiencias que se realizan en la comunidad educativa en las cuales son principales partícipes los estudiantes.





Jornadas de retiro

## Charlas vocacionales y visita de universidades.



Visita de Universidades, casa matriz y estudiantes egresados.

- ▶ Universidad Diego Portales
- ▶ Universidad Del Desarrollo
- ▶ Universidad San Sebastián
- ▶ Universidad Andrés Bello
- ▶ Universidad Federico Santa María
- ▶ Universidad Austral
- ▶ Universidad Santo Tomás.
- ▶ Universidad De Los Lagos.
- ▶ Charla Institucional PDI
- ▶ Charla estudiantes egresado





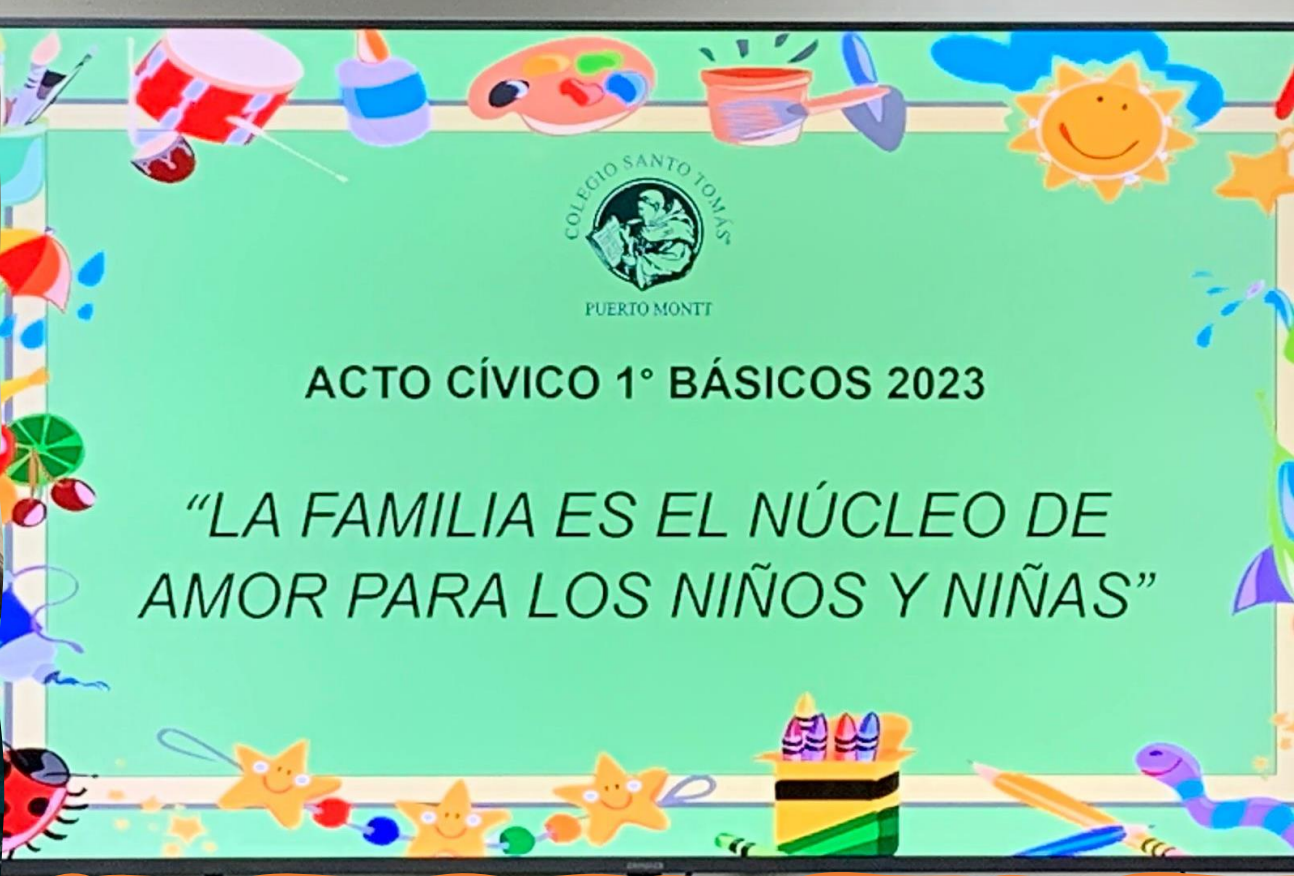

Formar  
ciudadanos para  
el Bien Común



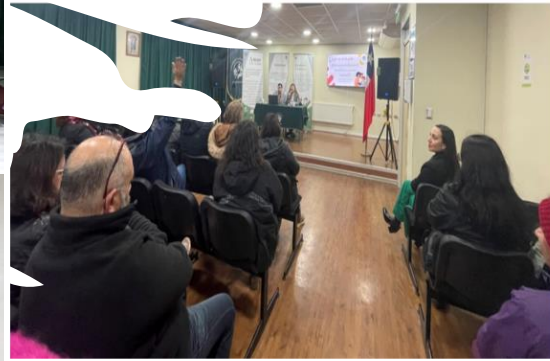







## g) Gestión académica

- **Programas y actividades académicas relevantes**

- Aplicación de Diagnóstico Integral de Aprendizajes en todas sus etapas.
- Consolidación de trabajo científico por Proyectos: FAE – SAMSUNG: Equipo del colegio finaliza entre los 5 mejores proyectos tecnológicos del país, en Solve for tomorrow – Olimpiadas de Ciencias. Visita al Colegio San Agustín de Antofagasta.
- Fortalecimiento de habilidades argumentativas y discursivas: Debate y Oratoria. Debate Colegio San Javier, Debates Electivo de Argumentación, JECD taller.
- Fortalecimiento de habilidades de programación: Taller JECD Introducción a la robótica, Electivo de Pensamiento computacional. Aulas Conectadas, 2 laboratorios de computación.
- Participación en Seminarios de la Armada de Chile. 7mo a 3ero medio.
- En PAES, se triplicó la cantidad de estudiantes con resultados destacados (16% superior al año 2022) 13 estudiantes ponderaron sobre 800 ptos L/M
- En SIMCE 2023, destacados por el DEPROV dentro de los colegios con más logros.

Solve for tomorrow 2023



fortomorrow\_chile  
ngchile @dmicrotico

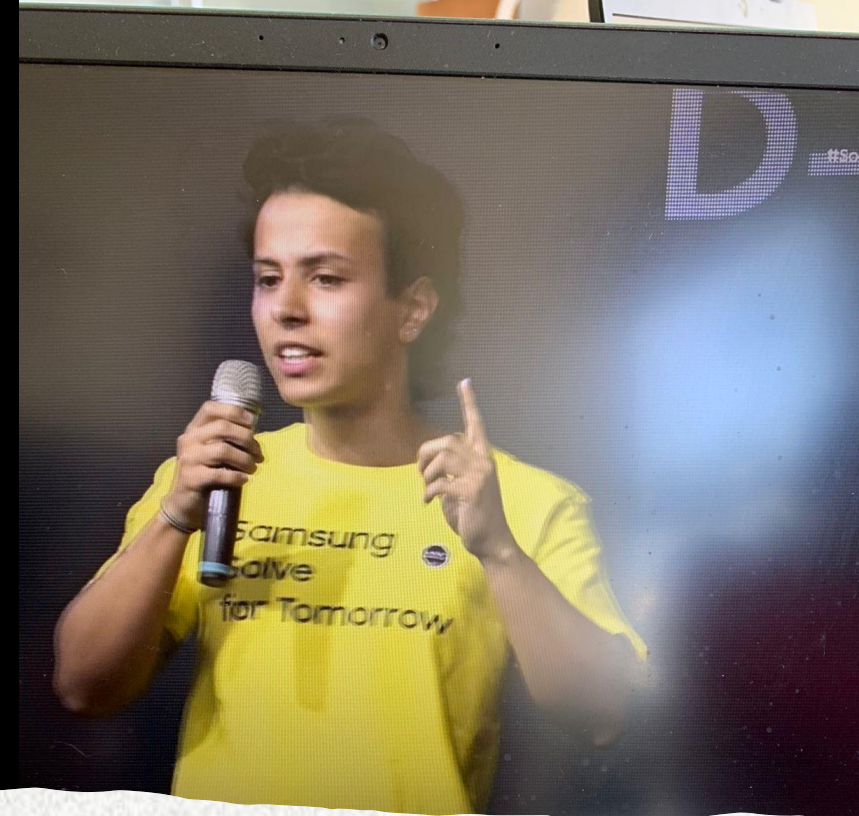
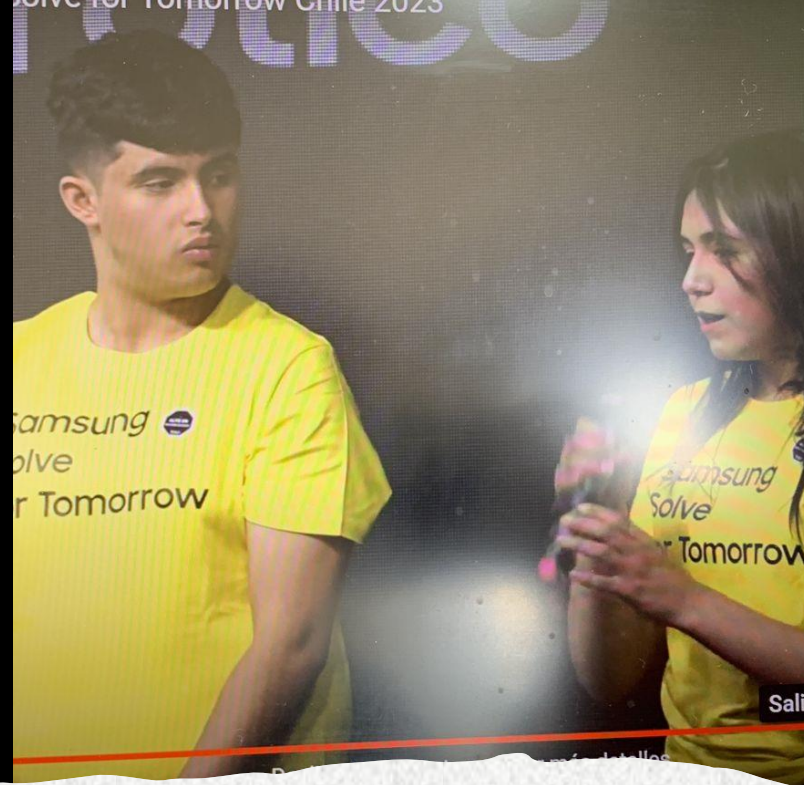

El desarrollo científico del colegio es un Hito 2023.





El trabajo científico del colegio ha fortalecido el nexo con el Departamento Provincial de Educación, posicionando al colegio como referente en el área.

Primer  
encuentro de  
Ciencia y  
Tecnología  
Colegios  
Santo Tomás.





## g) Gestión académica

- **Programas y actividades académicas relevantes**
- Proyecto Lectoescritor Matte en Primero básico. Proceso concluye en la Ceremonia de Primeros Lectores.
- Control de Velocidad Lectora, realizado por el PIE y profesoras de nivel.
- El Departamento de inglés sometió a análisis el material utilizado, para definir su continuidad o realizar una actualización de proyecto.
- Revisión del Plan Lector utilizado en todos los niveles, foco fomento lector con trabajo en aula.
- Salidas pedagógicas: 4tos básicos, 8vos básicos, Electivo de Biología de los Ecosistemas, Teatro del Lago, Centro de Arte Molino Machmar (CAMM), Pastoral.
- Visitas: Deportes Puerto Montt, Jefe Provincial de Educación, Iván Álvarez de Araya (actor). Docentes universitarias de Proyecto Milenio de Agronomía del Mar (ULA).
- Colegio fue sede de Taller de Habilidades Comunicativas, dirigido a Profesores asesores de Centros de Alumnos de la Provincia.
- Realización de proyectos pedagógicos (Día del Libro, Educación artística, Spelling bee, Festival de la Voz, entre otros.)
- Colegio compone parte la Red de Prácticas Profesionales de Universidades de la región.
- Articulación Educación Parvularia con Primeros básicos: actividades académicas compartidas, día del Juego, entre otras.









Oferta académica variada para una educación integral.

---

# SIMCE

## a) SIMCE 2023

Resultados 4º básico:

Prueba	Promedio colegio	Promedio nacional	Diferencia
Lectura	290	272	18
Matemática	263	259	4

Resultados IIº medio:

Prueba	Promedio colegio	Promedio nacional	Diferencia
Lectura	270	248	22
Matemática	277	257	20



**b) Resultado Índice de desarrollo personal y social: (puntaje máximo es 100)**

Resultados 4º básico:

Dimensión	Promedio colegio
Autoestima y motivación	76
Clima de convivencia escolar	74
Hábitos de vida saludable	73
Participación y formación	81

Resultados IIº medio:

Dimensión	Promedio colegio
Autoestima y motivación	70
Clima de convivencia escolar	72
Hábitos de vida saludable	64
Participación y formación	76

# PAES

## 1.1 Síntesis del Proceso de Admisión 2024 para sus estudiantes de IV medio

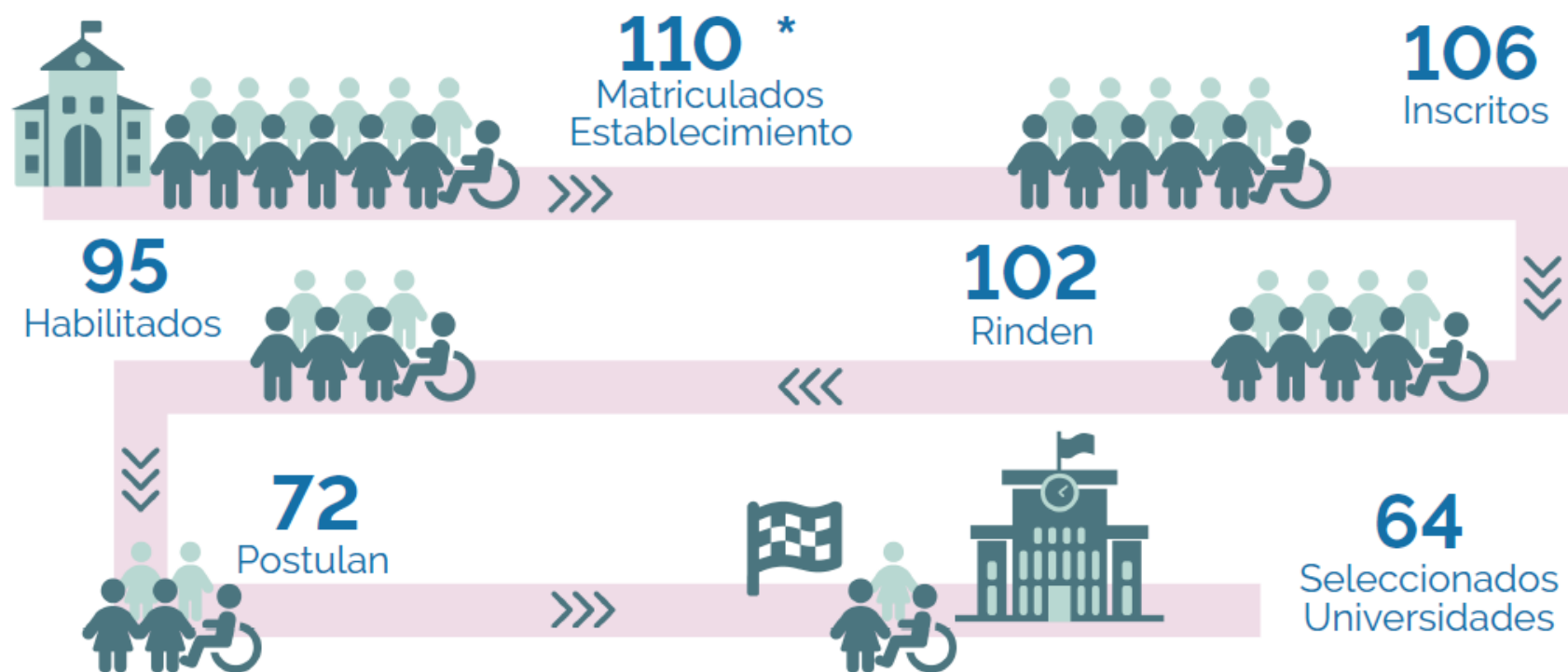

Nota : "Rinden", se reporta la cantidad de estudiantes que rinden al menos una de las pruebas PAES.  
"Habilitados", cantidad de estudiantes habilitados para la postulación regular. Consultar [criterios de habilitación](#).

\*Información entregada por el Ministerio de Educación el 08 enero del 2024.



# COMPETENCIA LECTORA

<b>PROMEDIO</b>	640,8
<b>MEDIANA</b>	630,5
<b>DESV. ESTÁNDAR</b>	118,5

<b>Unidades Educativas similares</b>					
<b>HC - DIURNO / PARTICULAR SUBVENCIONADO</b>					
	<b>N° Estudiantes</b>	<b>N° UNID. EDUC.</b>	<b>PROMEDIO</b>	<b>MEDIANA</b>	<b>DESV. ESTÁNDAR</b>
<b>Comuna</b>	1.219	22	620,4	620	117,45
<b>Provincia</b>	1.662	31	617,9	620	118,39
<b>Región</b>	2.858	63	617	620	118,07
<b>Nacional</b>	71.477	1366	605,2	600	120,47

# COMPETENCIA MATEMÁTICA 1

PROMEDIO	649,1
MEDIANA	628
DESV. ESTÁNDAR	141,21

Unidades Educativas similares					
HC - DIURNO / PARTICULAR SUBVENCIONADO					
	N° Estudiantes	N° UNID. EDUC.	PROMEDIO	MEDIANA	DESV. ESTÁNDAR
Comuna	1.207	22	617,1	593	128,97
Provincia	1.646	31	613,7	593	128
Región	2.836	63	611,7	593	126,78
Nacional	70.772	1366	605,6	585	128,6



# PROMEDIO CL-CM1

<b>PROMEDIO</b>	644,8
<b>MEDIANA</b>	633,5
<b>DESV. ESTÁNDAR</b>	118,64

<b>Unidades Educativas similares</b>					
<b>HC - DIURNO / PARTICULAR SUBVENCIONADO</b>					
	<b>N° Estudiantes</b>	<b>N° UNID. EDUC.</b>	<b>PROMEDIO</b>	<b>MEDIANA</b>	<b>DESV. ESTÁNDAR</b>
<b>Comuna</b>	1.203	22	619,7	613	110,12
<b>Provincia</b>	1.642	31	616,6	608,75	110,42
<b>Región</b>	2.828	63	614,9	607	110,46
<b>Nacional</b>	70.619	1366	606	595	112,83

# COMPETENCIA MATEMÁTICA 2

PROMEDIO	446,4
MEDIANA	422
DESV. ESTÁNDAR	112,51

Unidades Educativas similares					
HC - DIURNO / PARTICULAR SUBVENCIONADO					
	N° Estudiantes	N° UNID. EDUC.	PROMEDIO	MEDIANA	DESV. ESTÁNDAR
Comuna	407	22	421	393	102,78
Provincia	546	31	418,8	393	100,35
Región	927	63	411,9	393	100,6
Nacional	31.436	1345	402,1	381	94,26



# HISTORIA Y CIENCIAS SOCIALES

<b>PROMEDIO</b>	516,6
<b>MEDIANA</b>	488
<b>DESV. ESTÁNDAR</b>	140,87

<b>Unidades Educativas similares</b>					
<b>HC - DIURNO / PARTICULAR SUBVENCIONADO</b>					
	<b>N° Estudiantes</b>	<b>N° UNID. EDUC.</b>	<b>PROMEDIO</b>	<b>MEDIANA</b>	<b>DESV. ESTÁNDAR</b>
<b>Comuna</b>	717	22	511	498	118,87
<b>Provincia</b>	963	31	507,5	492	118,76
<b>Región</b>	1.633	63	507,7	492	119,14
<b>Nacional</b>	39.585	1357	496,6	484	118,37

# CIENCIAS

<b>PROMEDIO</b>	500,2
<b>MEDIANA</b>	484
<b>DESV. ESTÁNDAR</b>	101,29

<b>Unidades Educativas similares</b>					
<b>HC - DIURNO / PARTICULAR SUBVENCIONADO</b>					
	<b>N° Estudiantes</b>	<b>N° UNID. EDUC.</b>	<b>PROMEDIO</b>	<b>MEDIANA</b>	<b>DESV. ESTÁNDAR</b>
<b>Comuna</b>	784	22	493	481	95,93
<b>Provincia</b>	1.075	31	490,7	480	94,34
<b>Región</b>	1.894	63	485,8	479	92,35
<b>Nacional</b>	50.233	1358	481,7	469	90,81



## g) Gestión académica

- Capacitación docente
  - Taller de Experiencias en Evaluación Docente.
  - Perfeccionamiento concursable Docere: Diplomado en Aprendizaje Socioemocional. Fundación Trabún.
  - Taller Ley TEA, realizada por el Equipo PIE.
  - Jornada de Política de Reactivación Educativa.
  - Capacitación Habilidades Digitales Docente: Robótica
  - Jornada TEA para Jefes de Unidad Técnico-Pedagógica.



Recordamos que el **proceso de validación de datos**, para los docentes llamados a evaluarse en la Carrera Docente, ya se encuentra habilitado.

Desde el **05 al 16 de junio**

Para hacerlo, ingresa con tu clave única en la plataforma [www.docentemas.cl](http://www.docentemas.cl)

Para dudas o consultas llamar al número habilitado del Ministerio **600 0850 491**

Excelencia y Esfuerzo

acitudo

## g) Gestión académica

### Neurodivergencia presente en aulas:

#### Programa de integración escolar PIE

- Profesionales pie: 25
- Resultados: 19 estudiantes fueron dados de Alta del programa de Integración Escolar.
- El colegio fue sede del Primer encuentro Provincial de equipos PIE.
- Primer año en que se ofrecen Talleres extraprogramát adaptados a estudiantes del Programa de Integración Escolar.
- Primer año que el Equipo PIE incorpora a una Terapeuta Ocupacional para atención de los estudiantes.
- Primer año de incorporación de la Educación Parvularia al PIE.

41

CURSOS

205

NEET

73

NEEP







### g) Gestión académica

**TALLERES EXTRAPROGRAMATICOS:  
25 talleres pastorales - artísticos –  
deportivos en 43 secciones.**

- **388 ESTUDIANTES PÁRVULOS Y BÁSICA**
- **229 ESTUDIANTES DE ENSEÑANZA MEDIA**







# Asistencia Colegio – 2023

## EDUCACION PARVULARIA

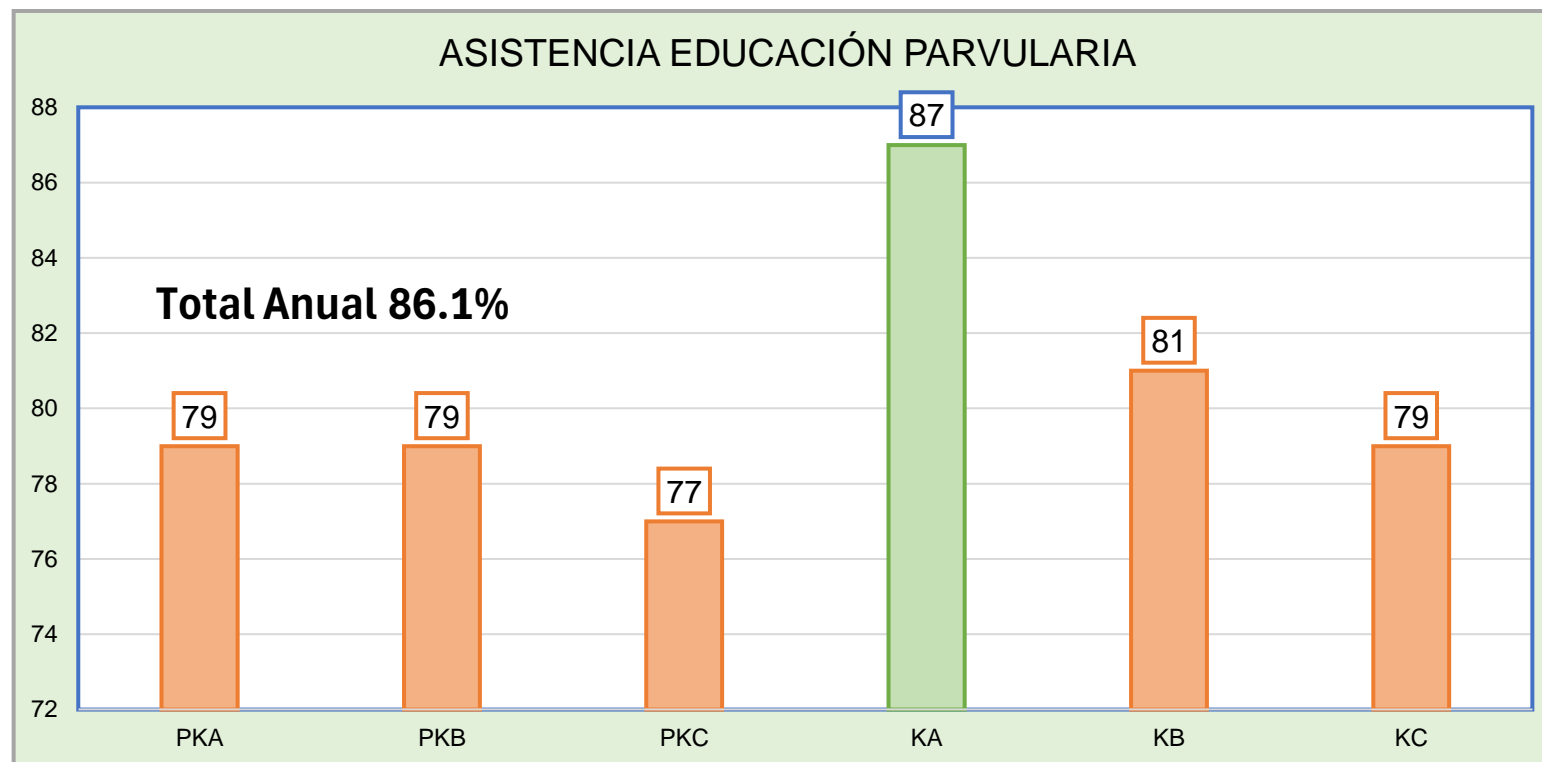

# Asistencia Colegio – 2023

## EDUCACION BÁSICA

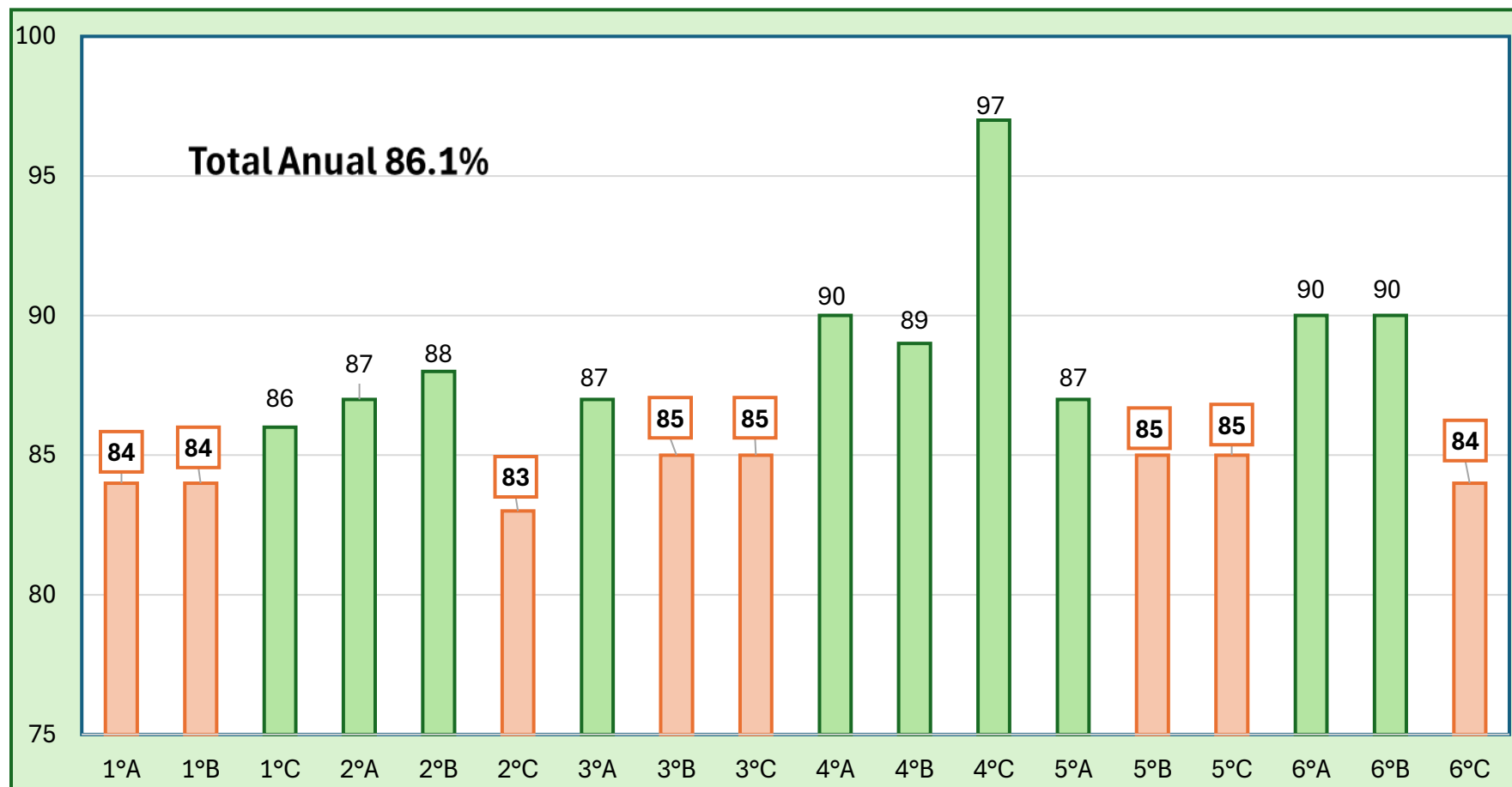



# Asistencia Colegio – 2023

## EDUCACIÓN MEDIA

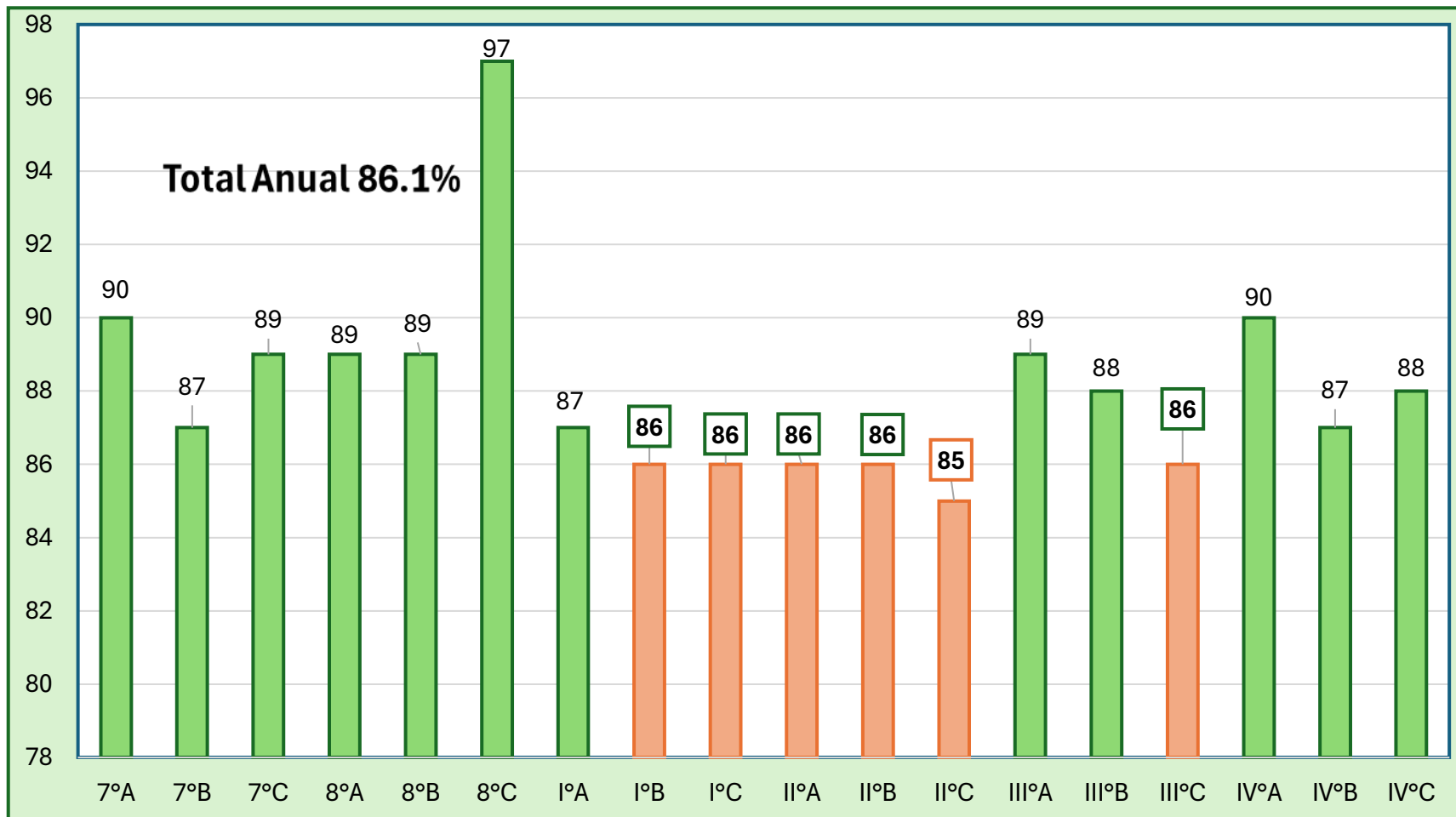

## h) Gestión administrativa

### Reparación Siding y Letrero Colegio



### Reparación Logo Colegio por calle Sargento Silva





## h) Gestión administrativa

### Reparación alero Policarbonato patio Prebásica



### Reparación policarbonato dañado patio media



## h) Gestión administrativa

### Instalación 2 baños Pre-Kinder



### Instalación nueva ducha Pre-Kinder





## h) Gestión administrativa

### Ampliación de lavabos pre-Kinder



### Reparación techumbre prebásica



## h) Gestión administrativa

### Otras mantenciones

Emparejamiento de  
Patio estacionamiento  
de gravilla.

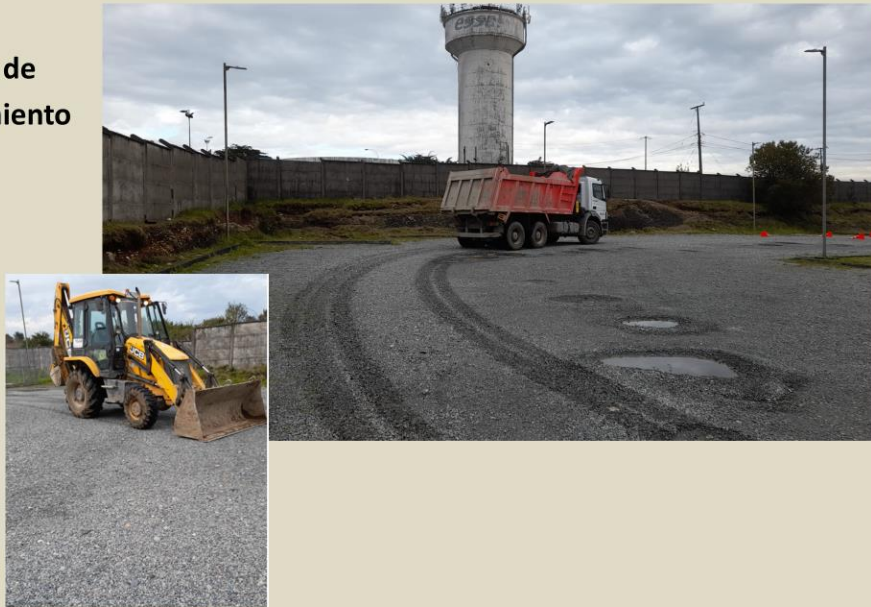

### Otras mantenciones

Cierre con reja corredera a escalera  
acceso libre a mansarda.





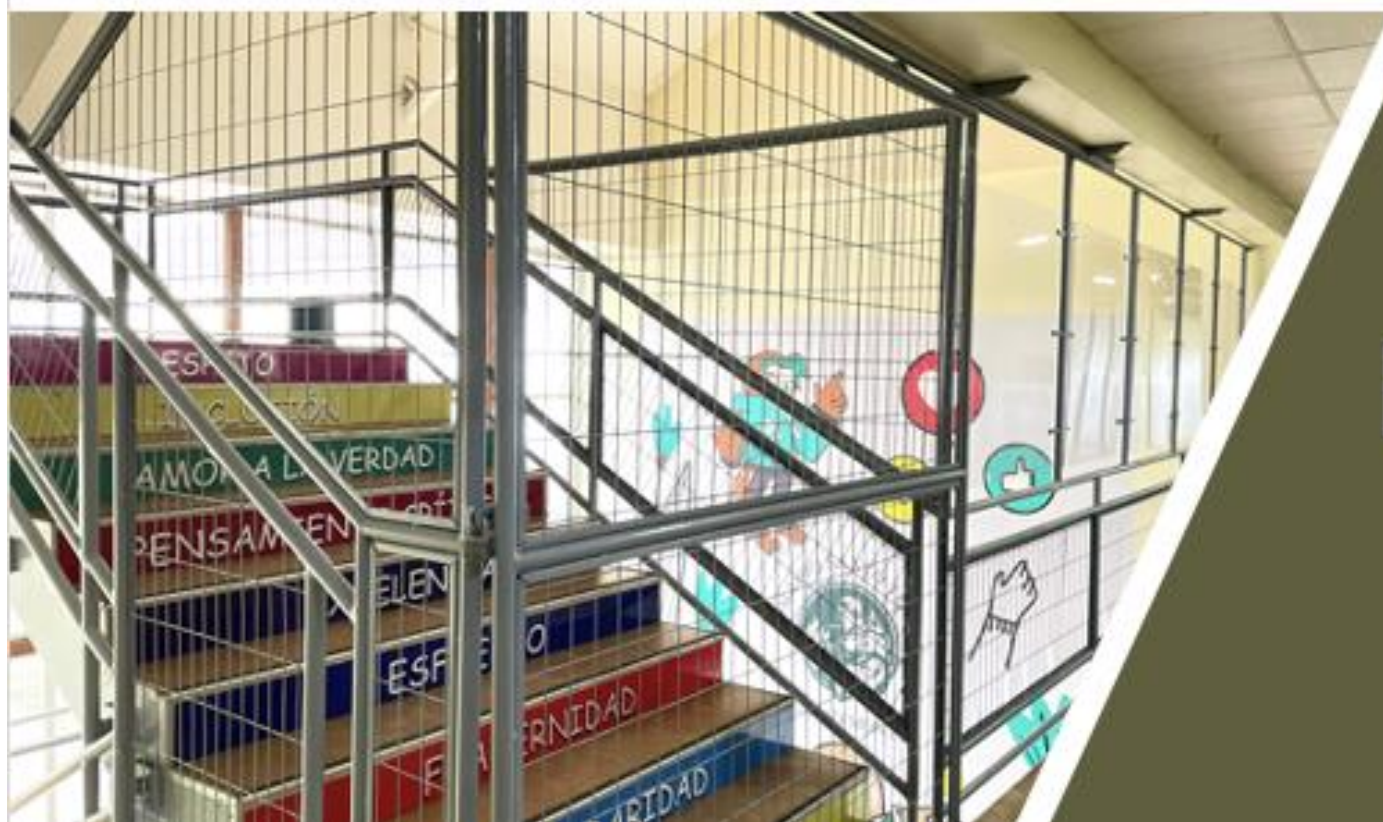

ESPACIOS MAS  
SEGUROS



## h) Gestión administrativa

### Mejoramiento de rampla



### Acceso





## h) Gestión administrativa

### Gastos principales en mantención

Descripcion Gasto	Rut Proveedor	Nombre Proveedor	Monto Gasto
REPARACIONES CAMBIO TEJA ASFALTICA	76227004-8	Arquitectura e Ingenieria Federico Peñilillo Vadlez EIRL	\$8.617.755
INFORME LOSA PISO 2DO NIVEL	96691330-4	DICTUC S.A.	\$7.987.514
CAMBIO MAMPARAS ENTRADAS Y PROVISION TABIQUES	76987279-5	VIDRIERIA BELLAVISTA SPA	\$6.925.800
CONFECION TABIQUES CAMBIO ENTRADA	76987279-5	VIDRIERIA BELLAVISTA SPA	\$6.925.800
PINTURA ANUAL SALA DE CLASES	77233753-1	PRO MATER GARAGE SPA	\$6.832.767
REPARACION TECHUMBRE LADO NORTE	77143083-K	CONSTRUCTORA JOSE OMAR LLANTUQUEO AGUILA SPA	\$6.723.500
REPARACION 300 m2 TECHUMBRES	76227004-8	Arquitectura e Ingenieria Federico Peñilillo Vadlez EIRL	\$3.693.323
REPARACION TECHUMBRES	76227004-8	Arquitectura e Ingenieria Federico Peñilillo Vadlez EIRL	\$3.611.656
PINTURA ANUAL SALAS DE CLASES	77233753-1	PRO MATER GARAGE SPA	\$2.928.327
REPARACION TECHUMBRE	76227004-8	Arquitectura e Ingenieria Federico Peñilillo Vadlez EIRL	\$2.669.165
REPARACION TECHUMBRES	76227004-8	Arquitectura e Ingenieria Federico Peñilillo Vadlez EIRL	\$2.616.397
REPOSICION VIDRIOS COLEGIO	76987279-5	VIDRIERIA BELLAVISTA SPA	\$1.867.385
PLANCHA TATAMI 1MTX1MTX2CM	76097502-8	Quality Rubber S.A.	\$1.464.533
REPARACION LOGO INSTITUCIONAL FRONTIS COLEGIO	77288769-8	GESTIONES VISUALES SPA	\$1.292.459
INSPECCION Y CERTIFICACION INSTALACIONES DE GAS SELLO VERDE	77329740-1	ECOGAS S.A	\$1.253.019
MAMPARA DE ALUMNIO PASILLOS	76987279-5	VIDRIERIA BELLAVISTA SPA	\$1.216.061
CONFECION MAMPARA ALUMINIO	76987279-5	VIDRIERIA BELLAVISTA SPA	\$1.216.061
MANTENCION CALDERAS ANUAL	76859908-4	Mantenimiento Industrial Precisión SUR SpA	\$1.166.200
LIMPIEZA MANTENCION E INSTALACION LETRAS ACERO SANTO TOMAS	77288769-8	GESTIONES VISUALES SPA	\$1.121.456
PINTURA PASILLO Y EXTERIOR 142.44 MTS2	77233753-1	PRO MATER GARAGE SPA	\$1.067.873
REPARACION PISO SALA DE CLASES INSTALACION PALMETAS	76987279-5	VIDRIERIA BELLAVISTA SPA	\$1.059.100
REPARACION Y REPOSICION SIDING MURO PREBASICA	76568475-7	CARDENAS TORRES LTDA	\$998.612
REPARACION 55 MTS TECHUMBRE LADO BASICA	77143083-K	CONSTRUCTORA JOSE OMAR LLANTUQUEO AGUILA SPA	\$981.750
INSTALACION CLAVOS ANTIPALOMAS	77424391-7	CONSTRUCCIONES VICTOR ASTUDILLO EIRL	\$961.948
INSTALACION CLAVOS ANTIPALOMAS	77424391-7	CONSTRUCCIONES VICTOR ASTUDILLO EIRL	\$961.948
MEJORAMIENTO ESTACIONAMIENTOS (EMPAREJAR)	76734294-2	SOC. DE SERV. VELSAN MAQUINARIAS LTDA.	\$880.600
INSTALACION 15 PLANCHAS SIDING LADO ENTRADA	77143083-K	CONSTRUCTORA JOSE OMAR LLANTUQUEO AGUILA SPA	\$773.500

## h) Gestión administrativa

### Adquisición Activos Fijos

Nivel 4		Cuenta	Total 2023
MAQUINARIAS Y EQUIPOS		MAQUINARIAS Y HERRAMIENTAS	2.915.047
MAQUINARIAS Y EQUIPOS		EQUIPOS INFORMÁTICOS	38.495.236
MAQUINARIAS Y EQUIPOS		EQUIPOS REPRODUCTORES DE IMAGEN	5.469.900
MAQUINARIAS Y EQUIPOS		EQUIPOS MULTICOPIADORES	769.990
MAQUINARIAS Y EQUIPOS		EQUIPOS DE AMPLIFICACIÓN Y SONIDO	109.900
MAQUINARIAS Y EQUIPOS		INSTRUMENTOS MUSICALES Y ARTÍSTICOS	619.300
<b>Total MAQUINARIAS Y EQUIPOS</b>			<b>48.379.373</b>
CONSTRUCCIONES E INSTALACIONES		CIERRES PERIMETRALES Y OBRAS COMPLEM	8.722.700
<b>Total CONSTRUCCIONES E INSTALACIONES</b>			<b>8.722.700</b>
OTRAS PROPIEDADES, PLANTA Y EQUIPOS		ADQUISICIÓN DE MOBILIARIO	15.056.313
OTRAS PROPIEDADES, PLANTA Y EQUIPOS		ADQUISICIÓN DE OTROS BIENES MUEBLES	6.617.105
<b>Total OTRAS PROPIEDADES, PLANTA Y EQUIPOS</b>			<b>21.673.418</b>
			<b>78.775.491</b>



## h) Gestión administrativa

### Adquisición Activos Fijos

Producto	Cantidad
MONITOR AOC E2270SWHN 21,5" FHD TN HDMI 14.	46
PC HP 280 G5 SFF i5- 10505 1TB HDD 4 GB	46
MUEBLE LABORATORIO COMPUTACION	39
38 PUPITRES UNI NCH	38
38 SILLAS NCH N*V H45	38
38 SILLAS SALA COMPUTACIÓN	38
ACCESSPOINT ROUTER ARUBA INSTANT ON AP11	36
14 PIZARRA E3 PLUMON	14
13 ESCAÑO URBAN 45*120*40 P. NEGRA PW NOGAL	13
TV LED 70 HISENSE	7
5 LUCES DE EMERGENCIA PROYECTOR LED ROBLAN	5
TV LED 65UQ7500PSF LG	3
3 CAJONERA MOVIL METALICO BLANCA OFICINAS	3
ARO DE PRECISION VOLEIBOL	2
ARUBA INSTANT ON 1930 24G CLASS4	2
KIT MICROFONO VOCAL JTS TK-600	2
MAQUINA ABRILLANTADORA LUSTER BF522	2
MUEBLE MICROONDAS CASINO	2
PUERTA DOBLE ACCESO PREBASICA	2
2 TURBOCALEFACTOR DIESEL 70KW FRAFTER	2
ASPIRADORA KARCHER NT 70/2 ME CLASSIC	1
ASPIRADORA POLVO Y AGUA LSU 395 MOTORES 95 LTS	1
BARANDA PROTECCION EN POLICARBONATO 2DO PISO	1

Producto	Cantidad
BARANDA PROTECCION EN POLICARBONATO 3ER PISO	1
BOMBA SUMERGIBLE FLOWMAK SPA 750F- 1HP 230 V	1
CITOFONO ASCENSOR	1
ESCALERA TELESCOPICA F.VID PAR-28-2	1
ESCRITORIO PROF. 1 CAJ 75*120*60 GRIS	1
ESTANTE METALICO MIXTO ENFERMERIA	1
HIDROLAVADORA CORE 125	1
IMPRESORA MULTIFUNCIONAL EPSON ECOTANK L14150	1
KIT MICROFONO BATERIA 7 PZAS JTS TXB-7TM	1
MICROFONO INALAMBRICO SKP	1
MUEBLE LAVAMANOS BAÑO PREBASICA	1
NOTEBOOK SHUWI COREBOOKXPRO INTEL Q512G21051042	1
PARLANTE MASTER G GV	1
PODIUM ACRILICO	1
PODIUM MADERA-ACRILICO	1
PUERTA DOBLE ACCESO GIMNASIO	1
PUERTAS DOBLE ACCESO GIMNASIO	1
REJA MALLA ACMA Y POLICARBONATO 2DO PISO	1
REJA MALLA ACMA Y POLICARBONATO 3ER PISO	1
ROTOMARTILLO INDUSTRIAL SDS D25134K	1
SILLA P.GRIS TEV. NEGRO	1
SILLA DE RUEDA METALICA	1
TALADRO INDUSTRIAL 20V DCK287D2	1

## h) Gestión administrativa

<b>ENERO - DICIEMBRE 2023 FUND. EDUC. ST DE MONTT</b>		
	<b>INGRESOS - GASTOS</b>	<b>485.471.602</b>
<b>INGRESOS</b>	<b>TOTAL, INGRESOS DEL PERIODO</b>	<b>4.119.010.549</b>
	<b>INGRESOS POR SUBVENCIONES (1+2+3)</b>	<b>2.382.810.340</b>
	1) SUBVENCIÓN BASE	2.200.255.617
	2) SUBVENCIÓN ANUAL DE APOYO AL MANTENIMIENTO	32.205.594
	3) OTROS INGRESOS	150.349.129
	<b>INGRESOS PROPIOS ESTABLECIMIENTO (4+5+6)</b>	<b>1.736.200.209</b>
	4) INGRESO FINANCIAMIENTO COMPARTIDO (FICOM)	2.051.617.344
	5) BECAS Y DESCUENTOS OTORGADOS	(222.443.204)
	6) MOROSIDAD	(92.973.931)
<b>GASTOS</b>	<b>TOTAL, GASTOS DEL PERIODO</b>	<b>(3.633.538.947)</b>
	GASTOS REMUNERACIONES	(1.985.023.139)
	GASTOS DE OPERACIÓN	(827.207.285)
	GASTOS MANTENCIÓN Y REPARACIÓN	(123.473.828)
	AMORTIZACION DE CREDITOS	(619.059.204)
	ADQUISICIONES ACTIVOS FIJOS	(78.775.491)



## k) Apoyo a las familias

### Becas

- Monto entregado en becas **\$222.443.204.-**
- Alumnos favorecidos **484**

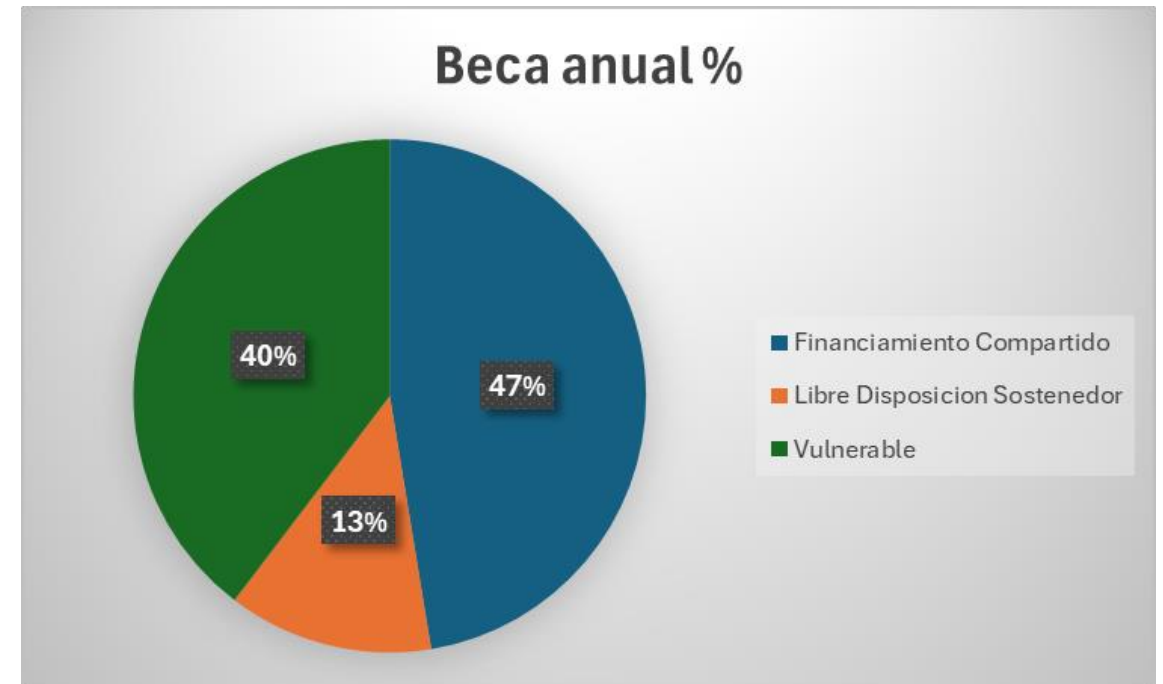

## i) Centro General de Padres y Apoderados

- Durante el año 2023, se dio por finalizado el periodo de la última directiva electa el 2021.
- Se constituyó una Comisión Revisora de Cuentas.
- El Tricel convocó a presentación de candidaturas para Centro de Padres y no hubo quórum.
- Elección de nuevo CGPA quedó pendiente hasta el año 2024.



## k) Centro de alumnos

- **Directiva**

Presidenta: Antonia Colomba Montecinos

Vicepresidente: Martín Nualart

Secretaria: Amaya Alegría

Tesorera: Valentina Zavala

Comunicaciones: Benjamín Ampuero

Artes y Cultura: Antonio Toy

Música: Ethan Asem

Deportes: Camilo Ramírez

Ciencias: Valentina Bahamonde

- **Su función**

Representar a los estudiantes de enseñanza media ante la Dirección del colegio. Promover la sana convivencia, Organizar actividades que contribuyan al desarrollo Integral de los estudiantes.

- **Actividades realizadas**

- Café concert, campañas solidarias, alianzas aniversario, convocatoria a elecciones CEDEAL 2024, asambleas de directivas, representación del colegio en reuniones externas (Consejo consultivo de Jóvenes y Adolescentes en Salud), Jeans day, Stand Teletón, Copas intercurso: Voleibol y Fútbol.



## j) Consejo Escolar

- **Miembros**

- Jessica Lobos, Directora – Rep. Legal
- Colomba Montecinos, Presidenta del CEDEAL
- Eddie Morales, Representante de los Profesores
- Jorge Díaz, Representante de los Asistentes de la Educación.

En la constitución del Consejo Escolar, participó la Presidenta del CGPA. Luego durante el año, el consejo sesionó con un integrante menos.

- **Función**

Ser informado de la marcha general del establecimiento educacional. Se debe informar sobre resoluciones públicas y de interés general sobre el establecimiento educacional del Ministerio de Educación, Agencia de Calidad de la Educación, la Superintendencia de Educación; Procesos de fiscalización de la SIE y todo hecho que impacte en la gestión educativa.

Se debe informar quienes son parte del equipo de gestión, adecuaciones al RIE, planificación de actividades extraprogramáticas, el plan de formación ciudadana y su hubo fiscalizaciones de la SIE desde el último consejo escolar.

Debe ser consultado para implementar mejoras necesarias o útiles en el establecimiento educacional (infraestructura, equipamiento u otros elementos que sirvan al propósito del Proyecto Educativo) que superen las 1.000 unidades tributarias mensuales.

# ¡BIENVENIDOS A LOS PROTAGONISTAS DEL FUTURO!

Aquí vivimos el aprendizaje



**35**  
AÑOS

FORMACIÓN VALÓRICA · EXCELENCIA ACADÉMICA · DESARROLLO INTEGRAL

FUNDACIÓN DOCERE



[www.colegiosantotomas.cl](http://www.colegiosantotomas.cl)





# ¡MUCHAS GRACIAS!

## CUENTA PÚBLICA 2023

---

xxxxxxx, 2024.

